

CUADRO DE AREAS INTERVENIDO	UNIDADES	PISOS					CUBIERTA	AREA TOTAL COMUN INTERVENCIÓN (m2)
		1	2	3	4	5		
Area ampliada (punto fijo)	Acceso	2.95						2.95
	Hall acceso	12.6	18.94	15.55	10.38		9.97	67.44
Area modificada fachada (Punto fijo)	Fachada punto fijo	7.94	7.00	7.51	6.87	5.6		34.92
Area total intervenciones	Ampliada							70.39
	Modificada							34.92
Area total por aprobar								105.31

Las unidades indicadas son en m2

Tabla de contenido	
Número de plano	Nombre de plano
A01	LOCALIZACIÓN - ÁREAS
A02	PLANTA DE PRIMER PISO Y PLANTA DE SEGUNDO PISO
A03	PLANTA DE TERCER PISO Y PLANTA DE CUARTO PISO
A04	PLANTA DE CUBIERTA, CORTE 1:1 Y CORTE 3:3
A05	DETALLES DEL ASCENSOR
A06	DETALLE DEL ACCESO A LA EDIFICACION
A07	VISTA FRONTAL E ISOMETRICA

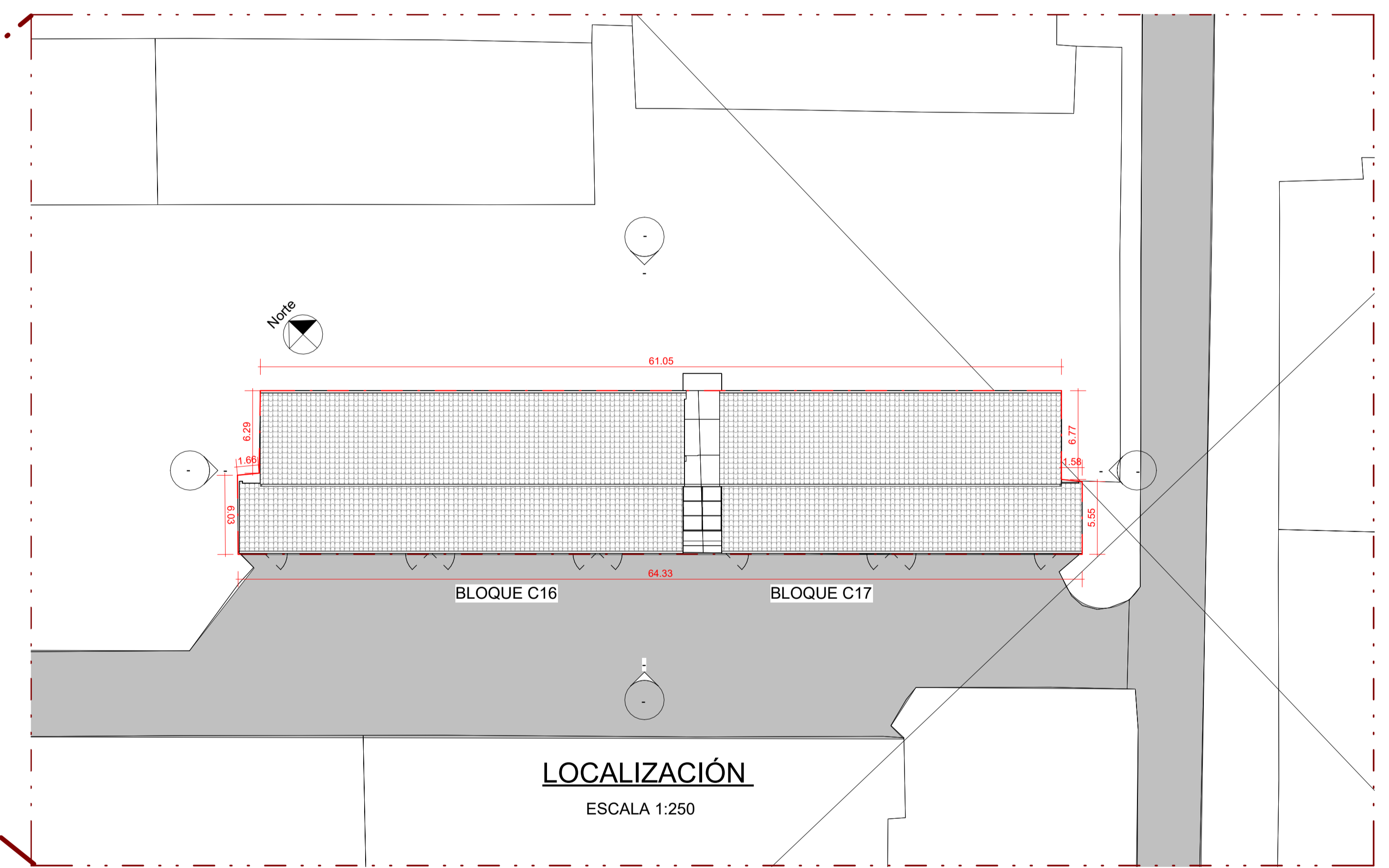

LOGO:

Erika Dimas
Arquitecta

DISEÑO ARQUITECTONICO:
Arq. Erika Vanessa Dimas Huerfano
MAT. PROF. No. 22302008-1013613909

PROFESIONAL RESPONSABLE:
Ing. Angel Alberto Peña Garcia
MAT. PROF. No. 25202-091194

NOTAS:

Localización:

PROYECTO:
MODIFICACION -AMPLIACION ASCENSOR
CONJUNTO RESIDENCIAL PAULO VI - PRIMERA ETAPA
BLOQUES C16-C17, Carrera 54A#58-34

PROPIETARIO:

REPRESENTANTE LEGAL:

CONTENIDO:
LOCALIZACIÓN - ÁREAS

Version arquitectonica: **SEPTIEMBRE 2025**

Diseño Arquitectónico:
Arq. Erika Vanessa Dimas Huerfano

Dibujo:
EVDH

Escala:
INDICADA

Archiivo:
/DIBUJOS/CONJUNTOPAULOVI.RVT

Ciudad y fecha:
BOGOTÁ, SEPTIEMBRE DE 2025

PLANO No:
A01

VERSIÓN: 0

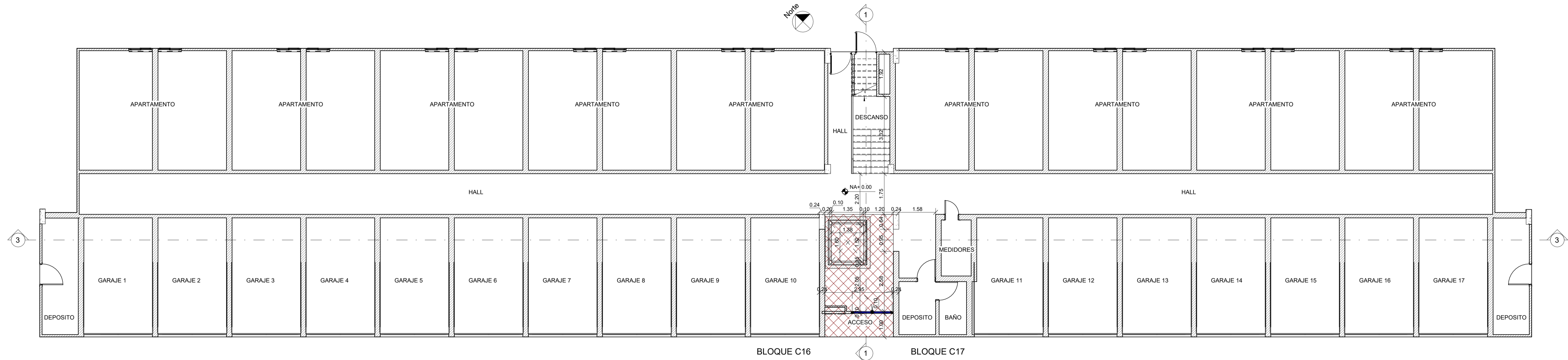

PLANTA DE PRIMER PISO

ESCALA 1:75

 INDICA ZONA A MODIFICAR

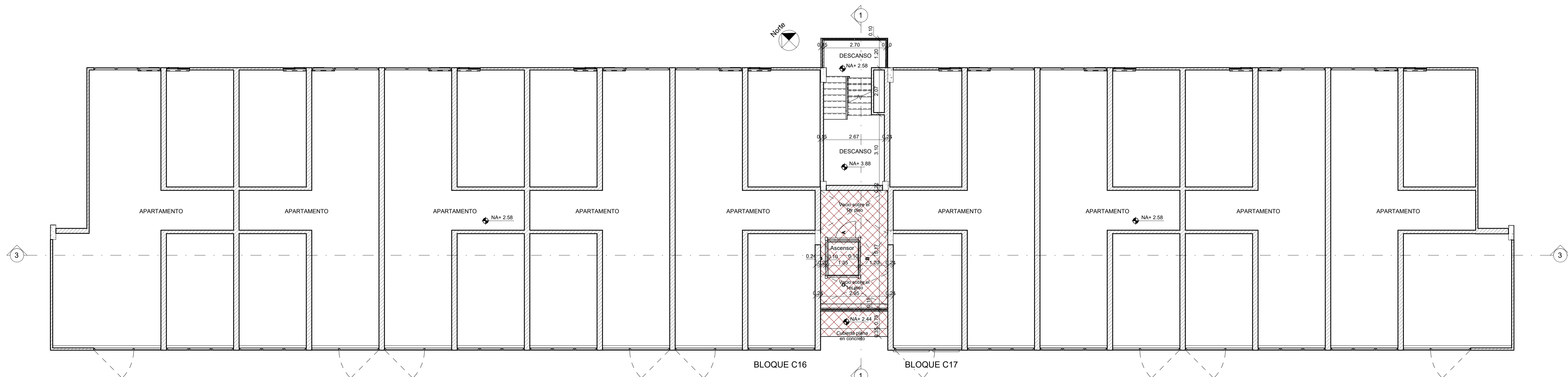

PLANTA DE SEGUNDO PISO

ESCALA 1:75

 INDICA ZONA A MODIFICAR



DISEÑO ARQUITECTONICO:
 Arq. Erika Vanessa Dimas Huerfano
 MAT. PROF. No. 22302008-1013613909

PROFESIONAL RESPONSABLE:
 Ing. Angel Alberto Peña Garcia
 MAT. PROF. No. 25202-091194

NOTAS:



PROYECTO:
MODIFICACION -AMPLIACION ASCENSOR
 CONJUNTO RESIDENCIAL PAULO VI - PRIMERA ETAPA
 BLOQUES C16-C17, Carrera 54A#58-34

PROPIETARIO:
 REPRESENTANTE LEGAL: _____

CONTENIDO:
PLANTA DE PRIMER PISO Y PLANTA DE SEGUNDO PISO

Version arquitectonica: **SEPTIEMBRE 2025**

Diseño Arquitectonico:
 Arq. Erika Vanessa Dimas Huerfano
Erika Vanessa Dimas H.

Dibujo:
 EVDH
 Archivo:
 /DIBUJOS/CONJUNTOPAULOVI.RVT

Escala:
 INDICADA

Ciudad y fecha:
 BOGOTÁ, SEPTIEMBRE DE 2025

PLANO No:
A02

VERSIÓN: 0

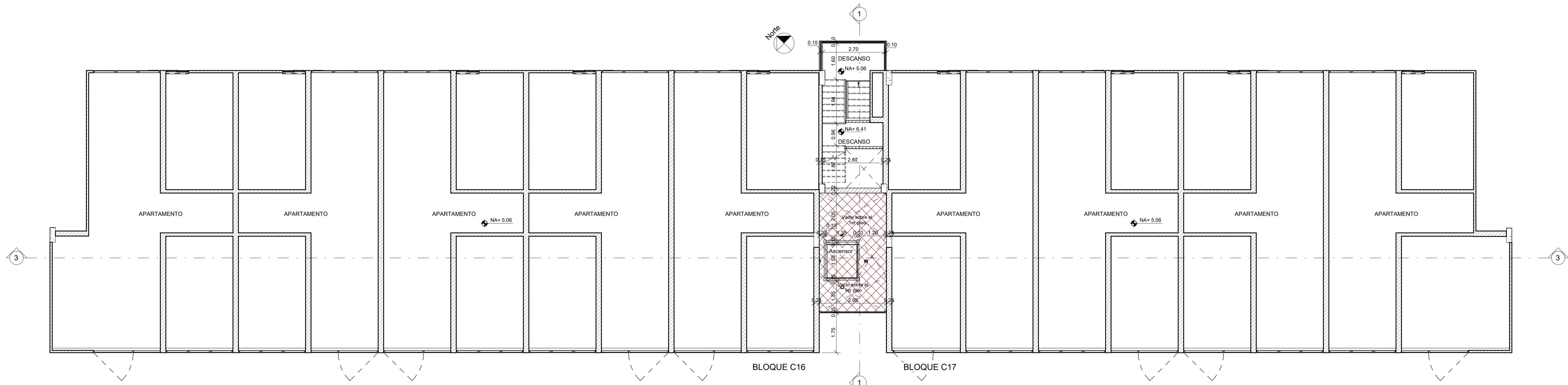

PLANTA DE TERCER PISO

ESCALA 1:75

INDICA ZONA A MODIFICAR

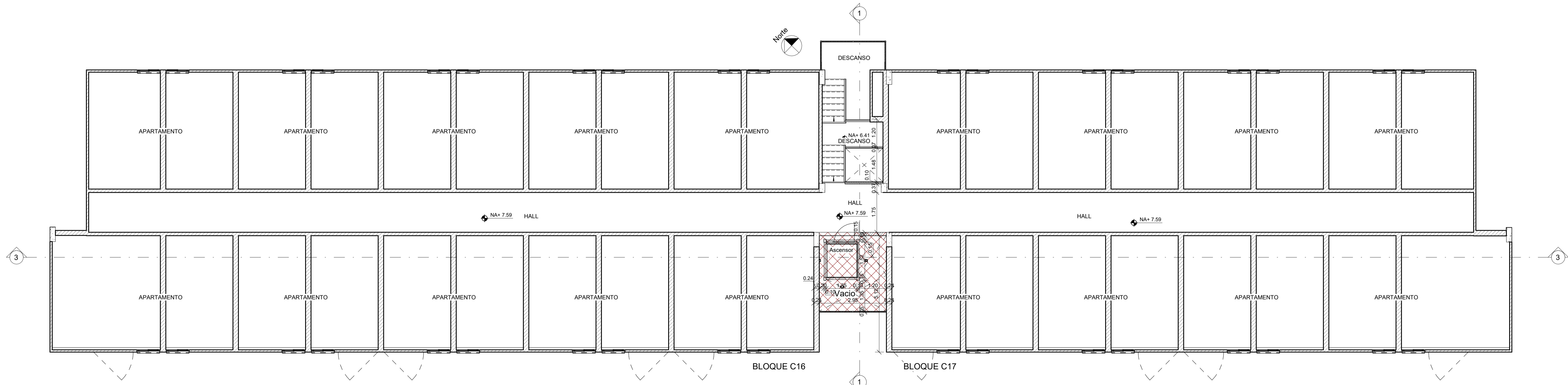

PLANTA DE CUARTO PISO

ESCALA 1:75

INDICA ZONA A MODIFICAR



DISEÑO ARQUITECTONICO:
 Arq. Erika Vanessa Dimas Huerfano
 MAT. PROF. No. 22302008-1013613909

PROFESIONAL RESPONSABLE:
 Ing. Angel Alberto Peña Garcia
 MAT. PROF. No. 25202-091194

NOTAS:

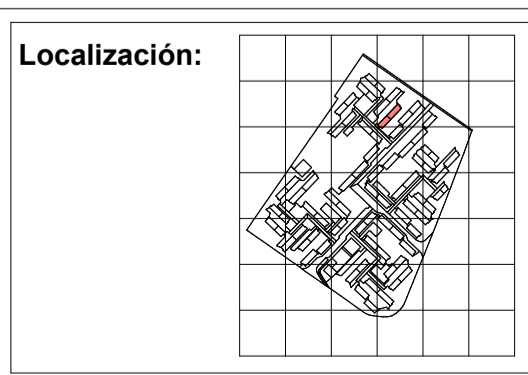

PROYECTO:
MODIFICACION -AMPLIACION ASCENSOR
 CONJUNTO RESIDENCIAL PAULO VI - PRIMERA ETAPA
 BLOQUES C16-C17, Carrera 54A#58-34

PROPIETARIO:
 REPRESENTANTE LEGAL: _____

CONTENIDO:
PLANTA DE TERCER PISO Y PLANTA DE CUARTO PISO

Version arquitectonica: **SEPTIEMBRE 2025**

Diseño Arquitectónico:
 Arq. Erika Vanessa Dimas Huerfano
 Erika Vanessa Dimas H. H.

Dibujo:
 EVDH

Archivo:
 /DIBUJOS/CONJUNTOPAULOV1.RVT

Escala:
 INDICADA

Ciudad y fecha:
 BOGOTÁ, SEPTIEMBRE DE 2025

PLANO No:
A03

VERSIÓN: 0

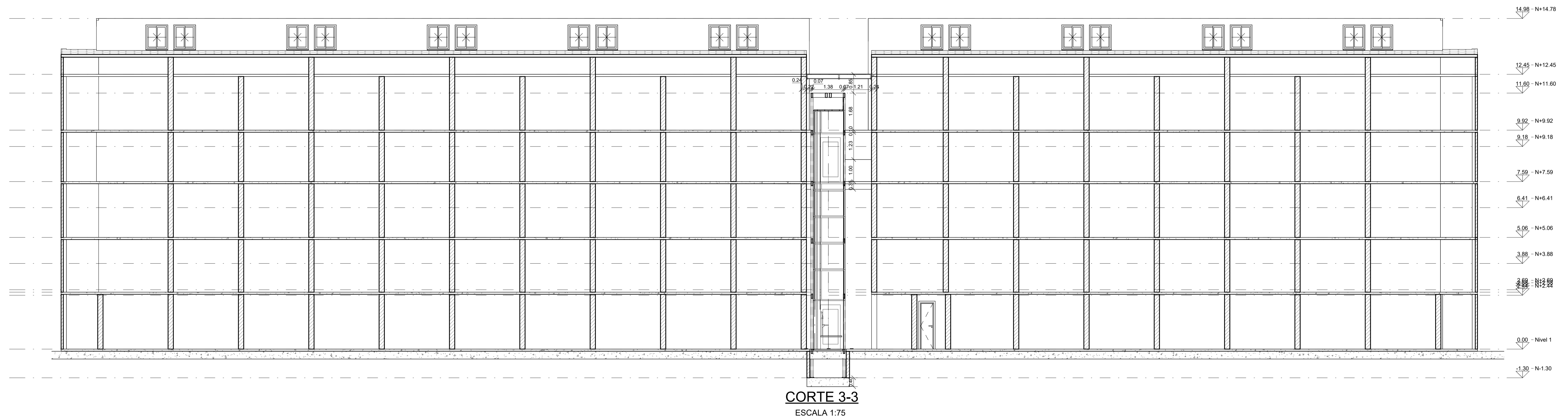
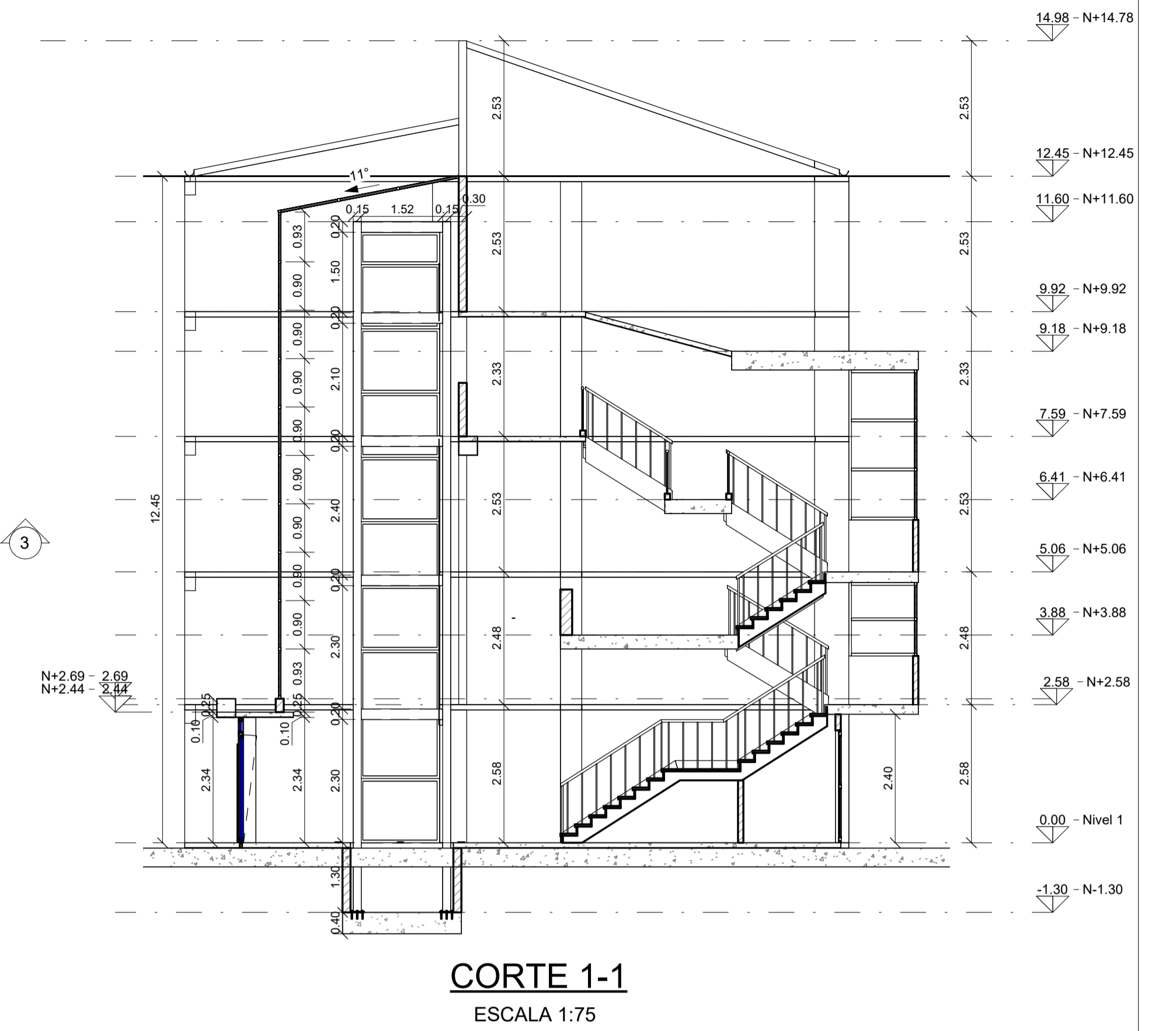
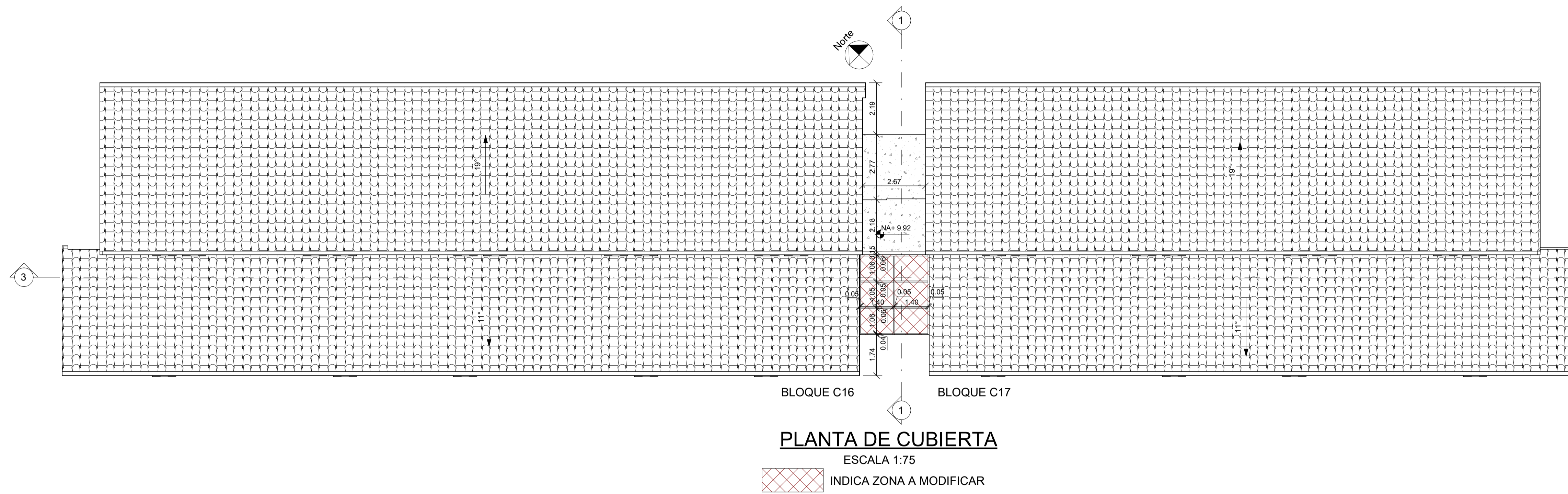

DISEÑO ARQUITECTONICO:
Arq. Erika Vanessa Dimas Huerfano
MAT. PROF. No. 22302008-1013613909

PROFESIONAL RESPONSABLE:
Ing. Angel Alberto Peña Garcia
MAT. PROF. No. 25202-091194

NOTAS:



PROYECTO:
MODIFICACION -AMPLIACION ASCENSOR
CONJUNTO RESIDENCIAL PAULO VI - PRIMERA ETAPA
BLOQUES C16-C17 , Carrera 54A#58-34

PROPIETARIO:
REPRESENTANTE LEGAL:

CONTENIDO:
PLANTA DE CUBIERTA , CORTE 1-1 Y CORTE 3-3

Version arquitectonica: **SEPTIEMBRE 2025**

Diseño Arquitectónico:
Arq. Erika Vanessa Dimas Huerfano

Dibujo:
EVDH

Escala:
INDICADA

Archivo:
/DIBUJOS/CONJUNTOPAULOV1.RVT

Ciudad y fecha:
BOGOTÁ , SEPTIEMBRE DE 2025

PLANO No:
A04

VERSIÓN: 0

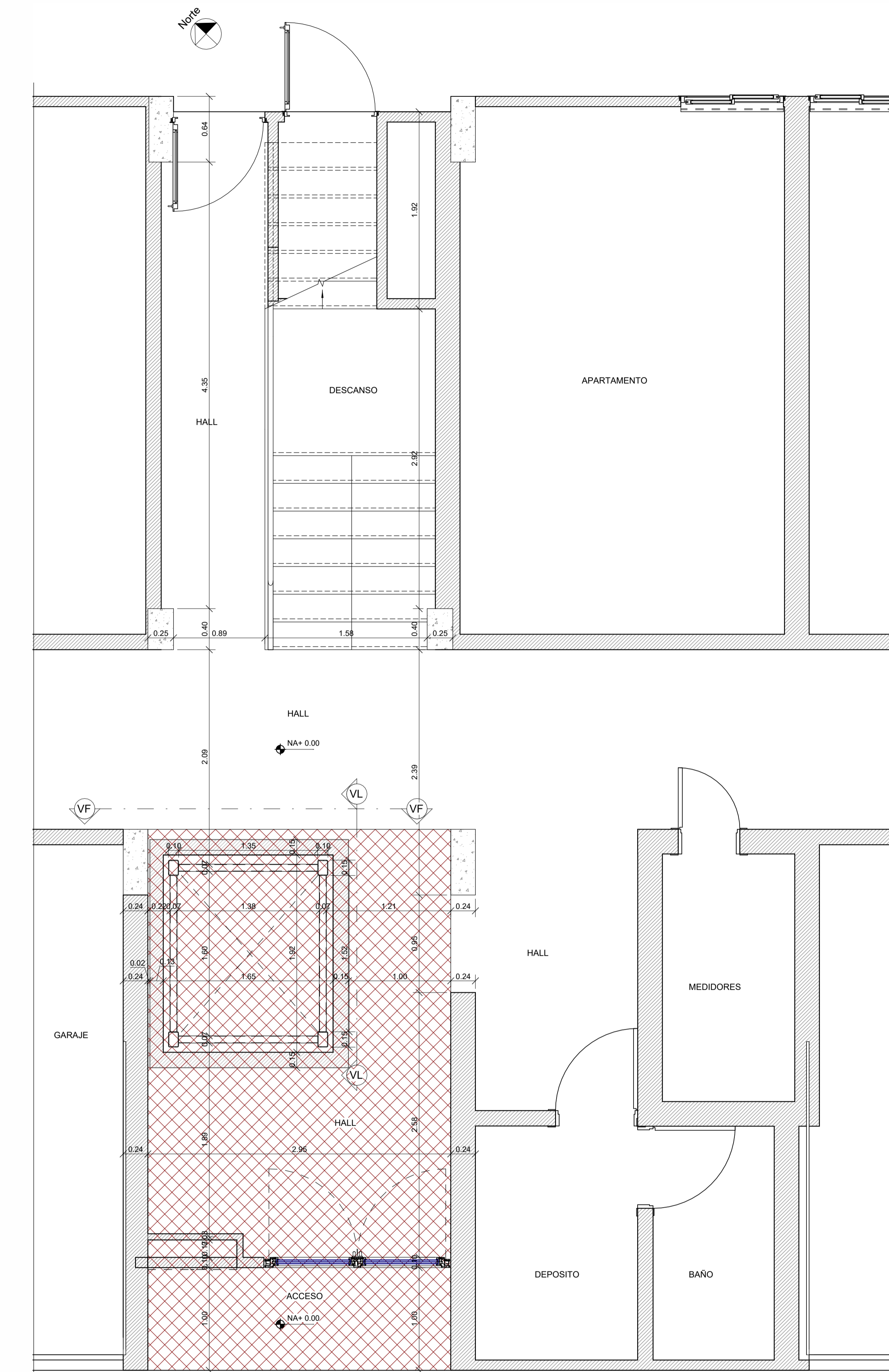

PLANTA DE PRIMER PISO - DETALLE DE ASCENSOR

ESCALA 1:25

INDICA ZONA A MODIFICAR

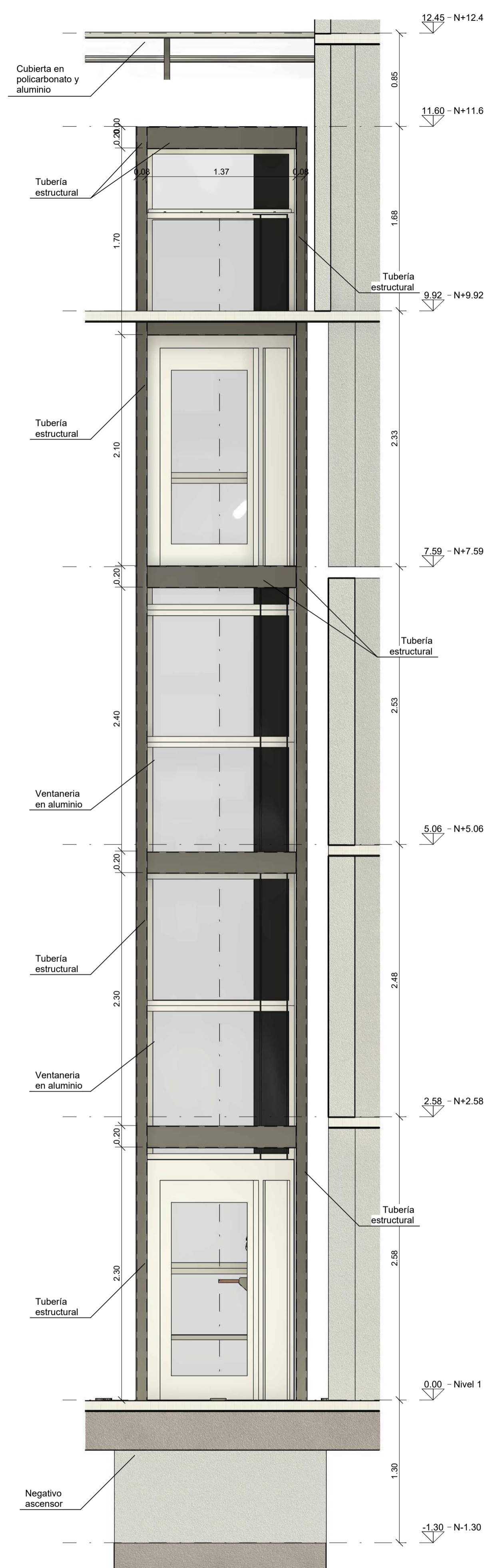

VISTA FRONTAL

ESCALA 1:25

NOTA: Verificar el tipo de tubería con planos estructurales

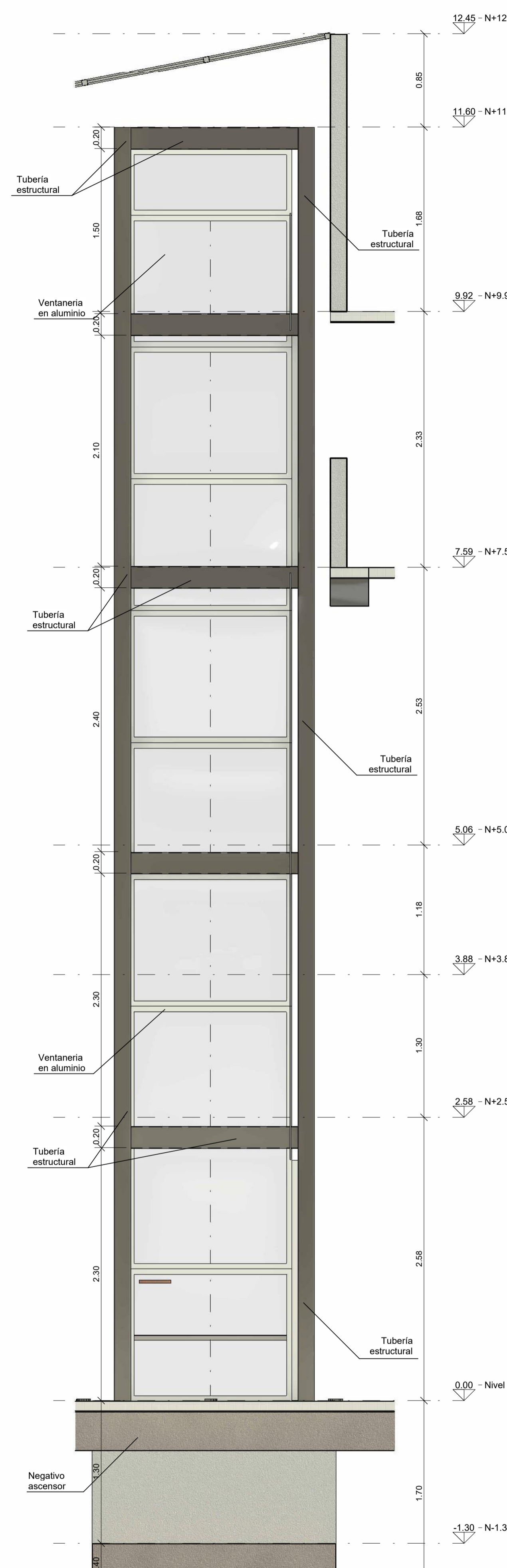

VISTA LATERAL

ESCALA 1:25

NOTA: Verificar el tipo de tubería con planos estructurales

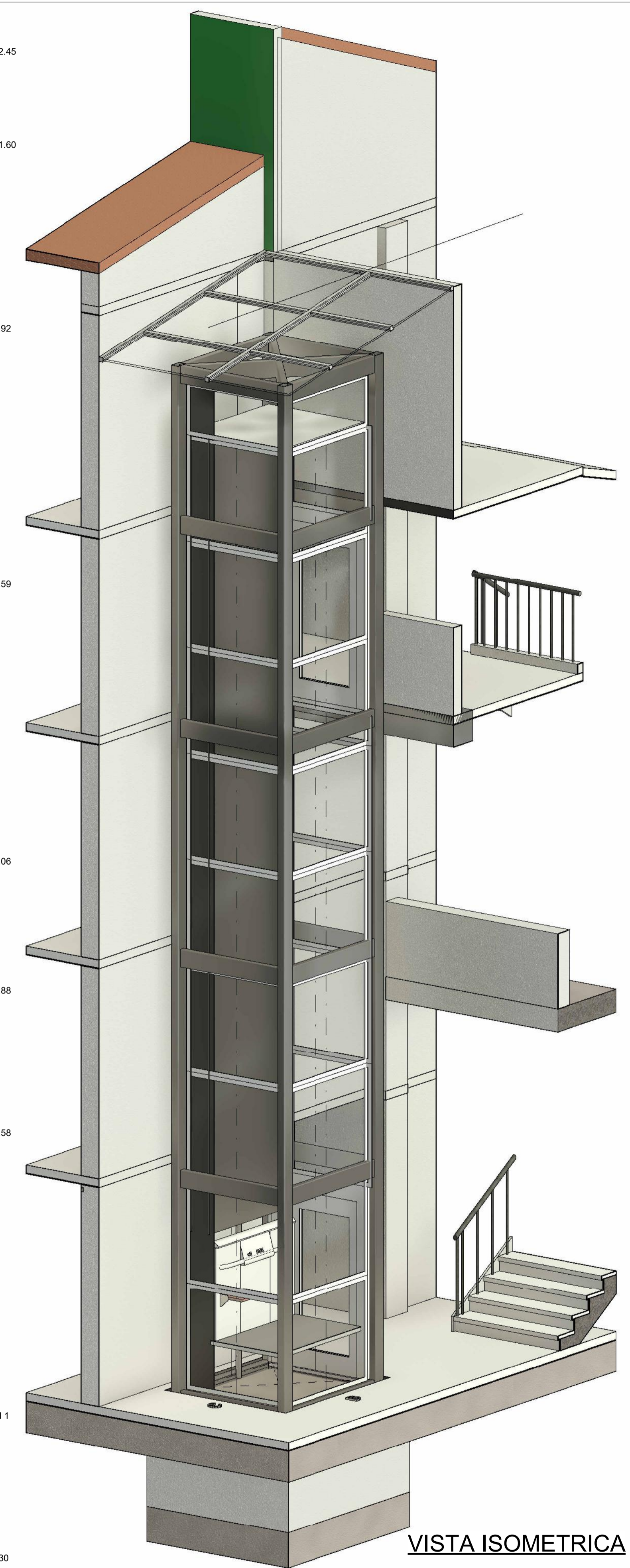

VISTA ISOMETRICA

SIN ESCALA

NOTAS:
 -LA ESTRUCTURA PARA EL ASCENSOR ES EN ACERO ESTRUCTURAL. VENTANERIA EN FACHADA ES EN VIDRIO CON LA ESTRUCTURA EN ALUMINIO Y LA CUBIERTA ES EN POLICARBONATO O VIDRIO.
 -LA ESTRUCTURA A CONSTRUIR SE DEBE TOMAR CON LAS ALTURAS Y DIMENSIONES MOSTRADAS EN LOS PLANOS ESTRUCTURALES ASI COMO LAS JUNTAS DE DILATACION.
 -VERIFICAR CON EL PROVEEDOR LAS MEDIDAS INTERNAS DEL FOSO DEL ASCENSOR.



DISEÑO ARQUITECTONICO:
 Arq. Erika Vanessa Dimas Huerfano
 MAT. PROF. No. 22302008-1013613909

PROFESIONAL RESPONSABLE:
 Ing. Angel Alberto Peña Garcia
 MAT. PROF. No. 25202-091194

NOTAS:

Localización:

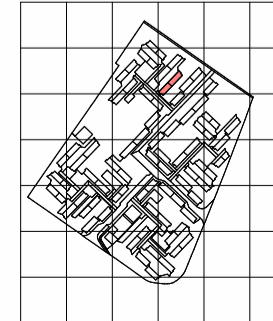

PROYECTO:
MODIFICACION -AMPLIACION ASCENSOR
 CONJUNTO RESIDENCIAL PAULO VI - PRIMERA ETAPA
 BLOQUES C16-C17 , Carrera 54A#58-34

PROPIETARIO:
 REPRESENTANTE LEGAL:

CONTENIDO:
DETALLES DEL ASCENSOR

Versión arquitectónica: SEPTIEMBRE 2025

Diseño Arquitectónico:
 Arq. Erika Vanessa Dimas Huerfano

Dibujo:
 EVDH

Escala:
 INDICADA

Arquitecto:
 Erika Vanessa Dimas H.

Archivo:
 /DIBUJOS/CONJUNTOPAULOV1.RVT

Ciudad y fecha:
 BOGOTÁ , SEPTIEMBRE DE 2025

PLANO No:
A05

VERSIÓN: 0

NOTAS:
 -LA ESTRUCTURA PARA EL ASCENSOR ES EN ACERO ESTRUCTURAL, VENTANERIA EN FACHADA ES EN VIDRIO
 CON LA ESTRUCTURA EN ALUMINIO Y LA CUBIERTA ES EN POLICARBONATO O VIDRIO
 -LA ESTRUCTURA A CONSTRUIR SE DEBE TOMAR CON LAS ALTURAS Y DIMENSIONES MOSTRADAS EN LOS
 PLANOS ESTRUCTURALES ASI COMO LAS JUNTAS DE DILATACION.
 -VERIFICAR CON EL PROVEEDOR LAS MEDIDAS INTERNAS DEL FOSO DEL ASCENSOR.

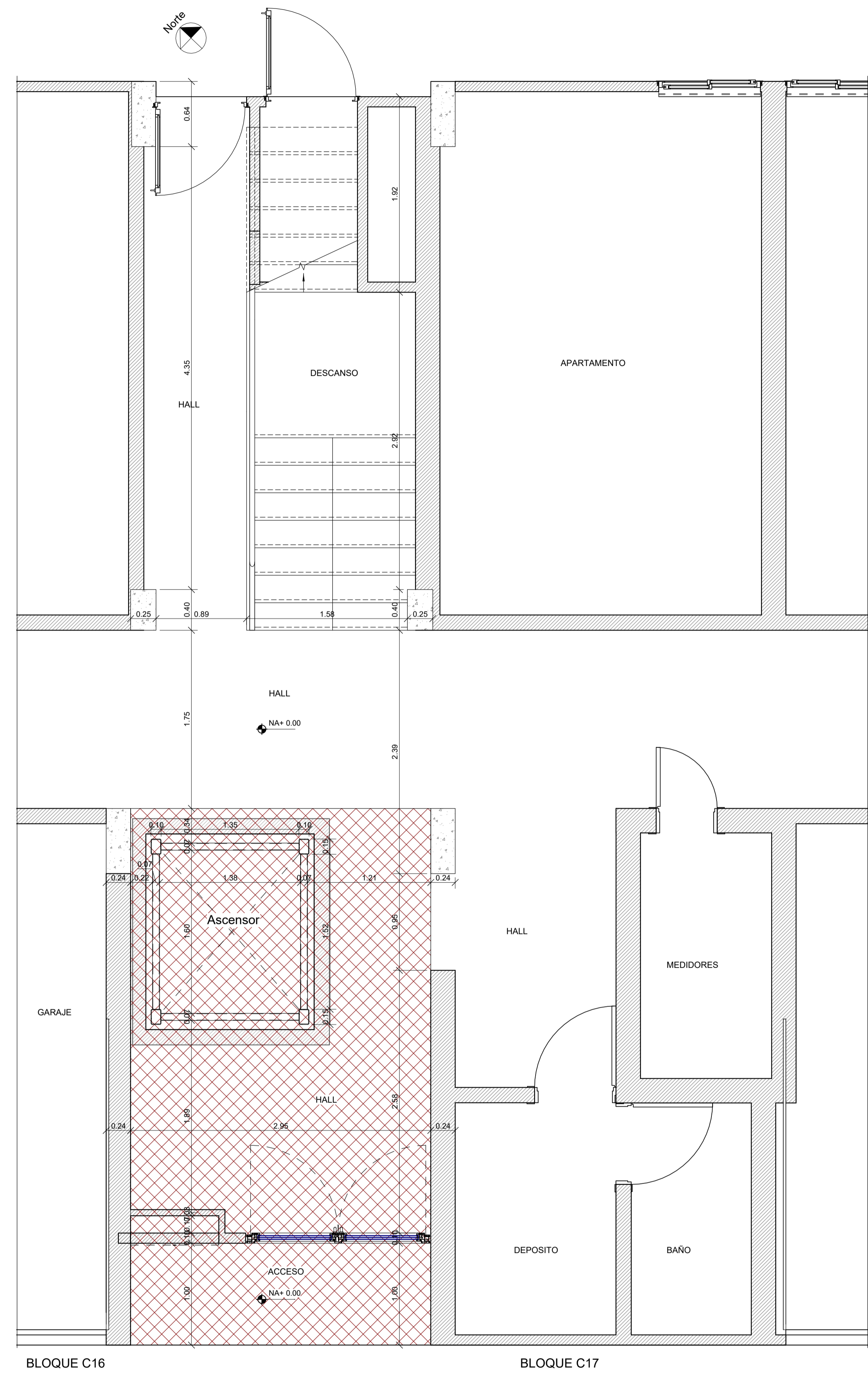

PLANTA DE PRIMER PISO - DETALLE DE ACCESO

ESCALA 1:25

INDICA ZONA A MODIFICAR

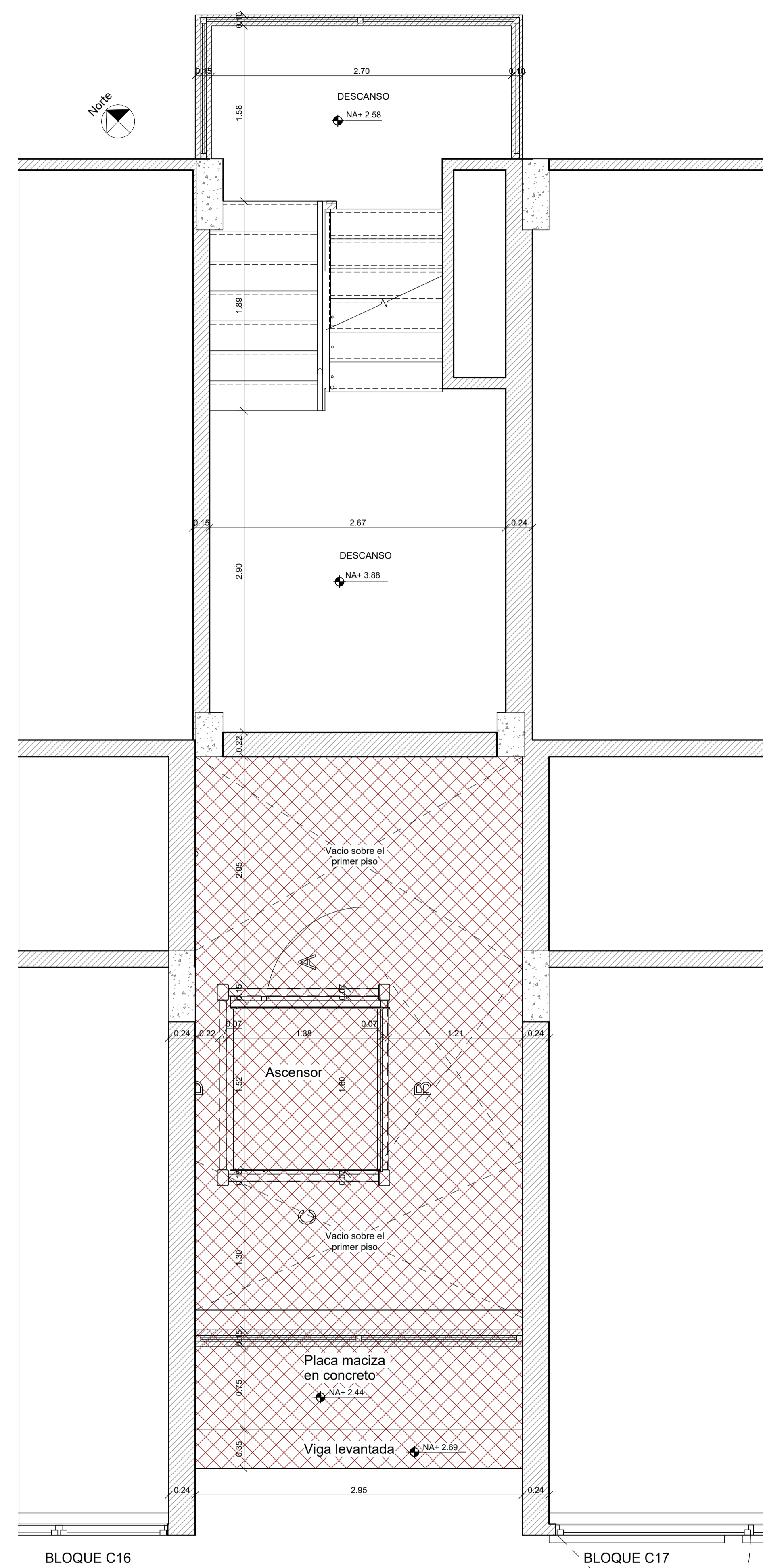

PLANTA DE SEGUNDO PISO-DETALLE DE ACCESO

ESCALA 1:25

INDICA ZONA A MODIFICAR

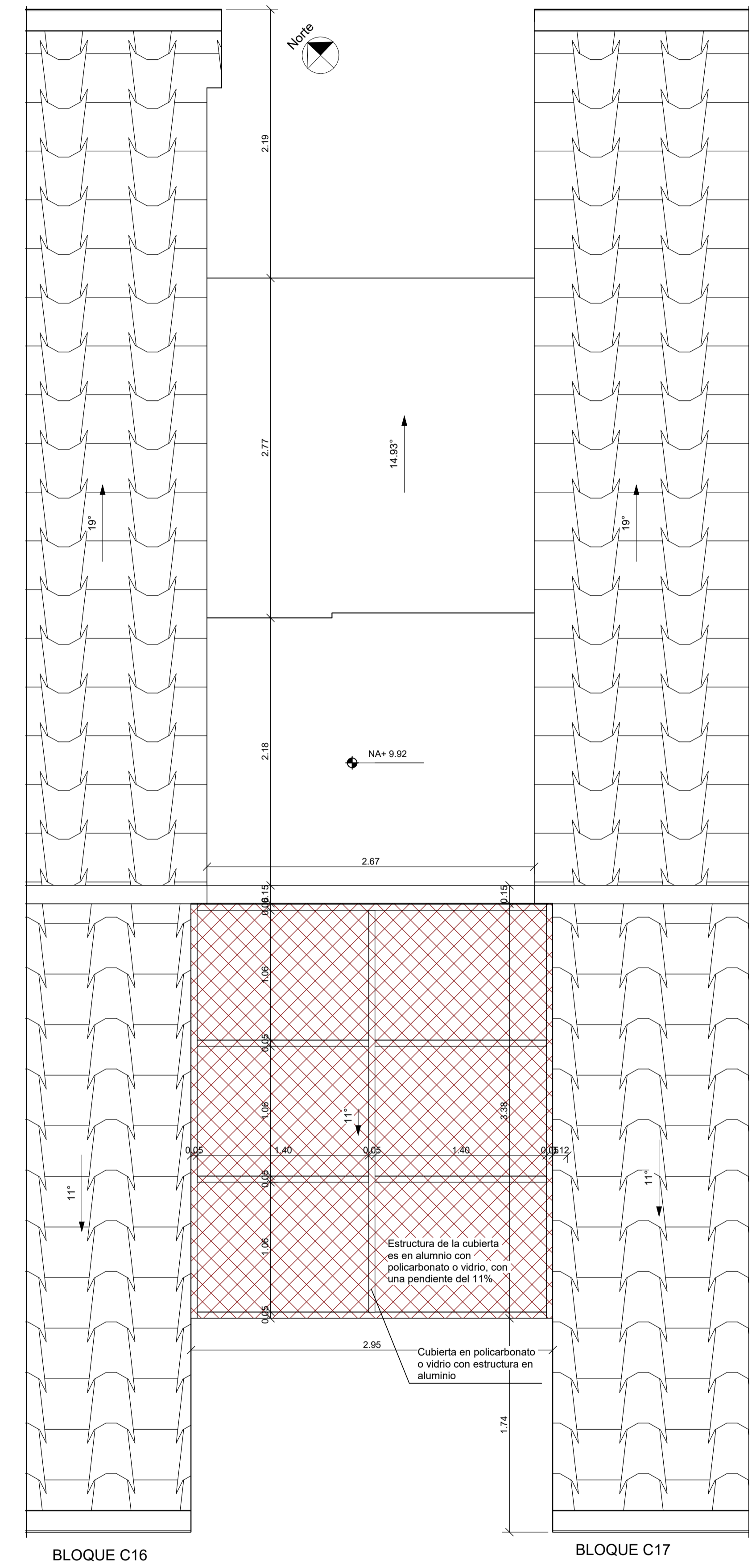

PLANTA DE CUBIERTA-DETALLE DE ACCESO

ESCALA 1:75

INDICA ZONA A MODIFICAR



DISEÑO ARQUITECTONICO:
 Arq. Erika Vanessa Dimas Huerfano
 MAT. PROF. No. 22302008-1013613909

PROFESIONAL RESPONSABLE:
 Ing. Angel Alberto Peña Garcia
 MAT. PROF. No. 25202-091194

NOTAS:



PROYECTO:
MODIFICACION -AMPLIACION ASCENSOR
 CONJUNTO RESIDENCIAL PAULO VI - PRIMERA ETAPA
 BLOQUES C16-C17 , Carrera 54A#58-34

PROPIETARIO:
 REPRESENTANTE LEGAL:

CONTENIDO:
DETALLE DEL ACCESO A LA EDIFICACIÓN

Version arquitectonica: **SEPTIEMBRE 2025**

Diseño Arquitectonico:
 Arq. Erika Vanessa Dimas Huerfano

Dibujo:
 EVDH

Escala:
 INDICADA

Arquitecto:
 Erika Vanessa Dimas H.

Archivo:
 /DIBUJOS/CONJUNTOPAULOV1.RVT

Ciudad y fecha:
 BOGOTÁ , SEPTIEMBRE DE 2025

PLANO No:
A06

VERSIÓN: 0

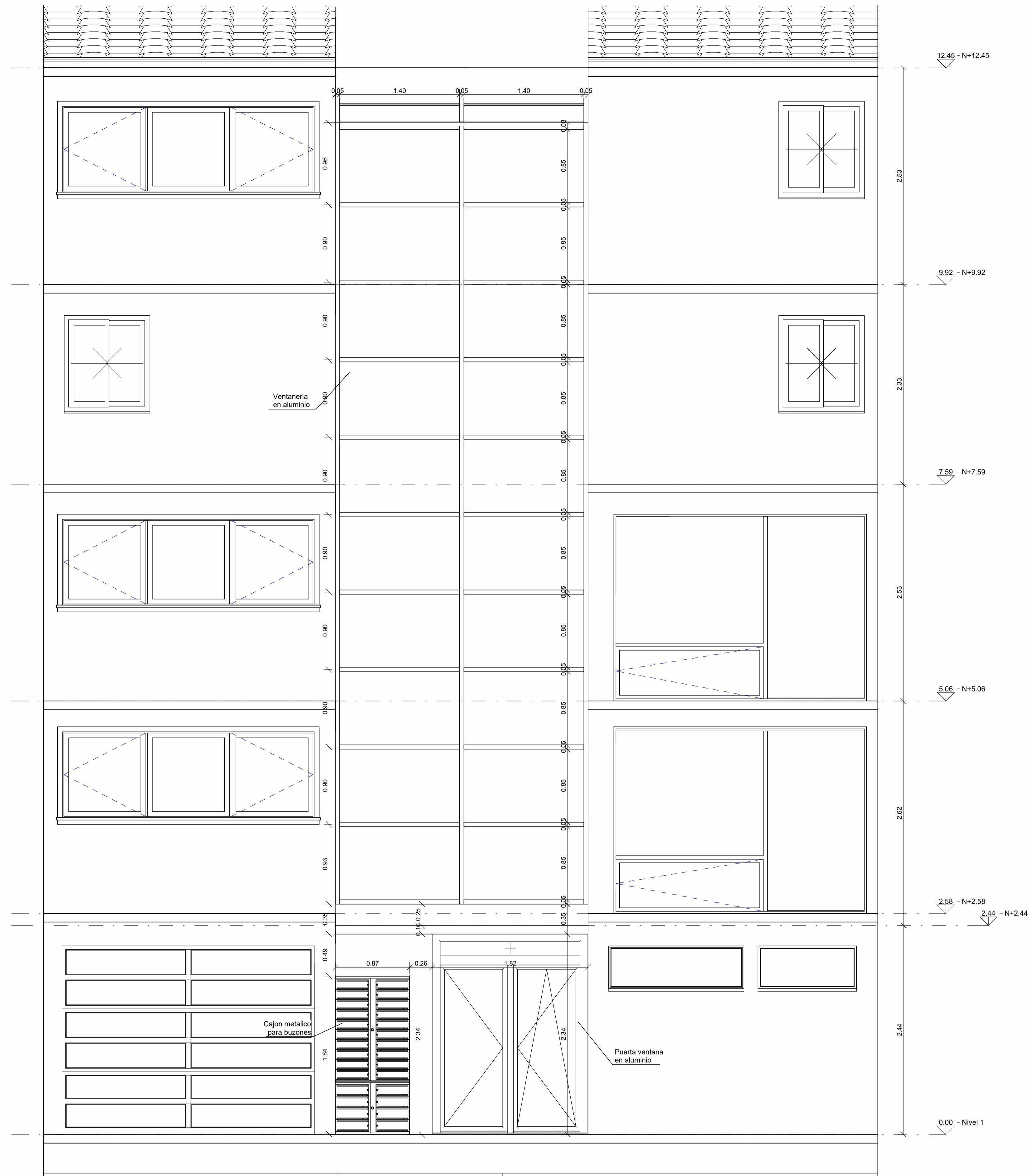

VISTA FRONTAL

ESCALA 1:50

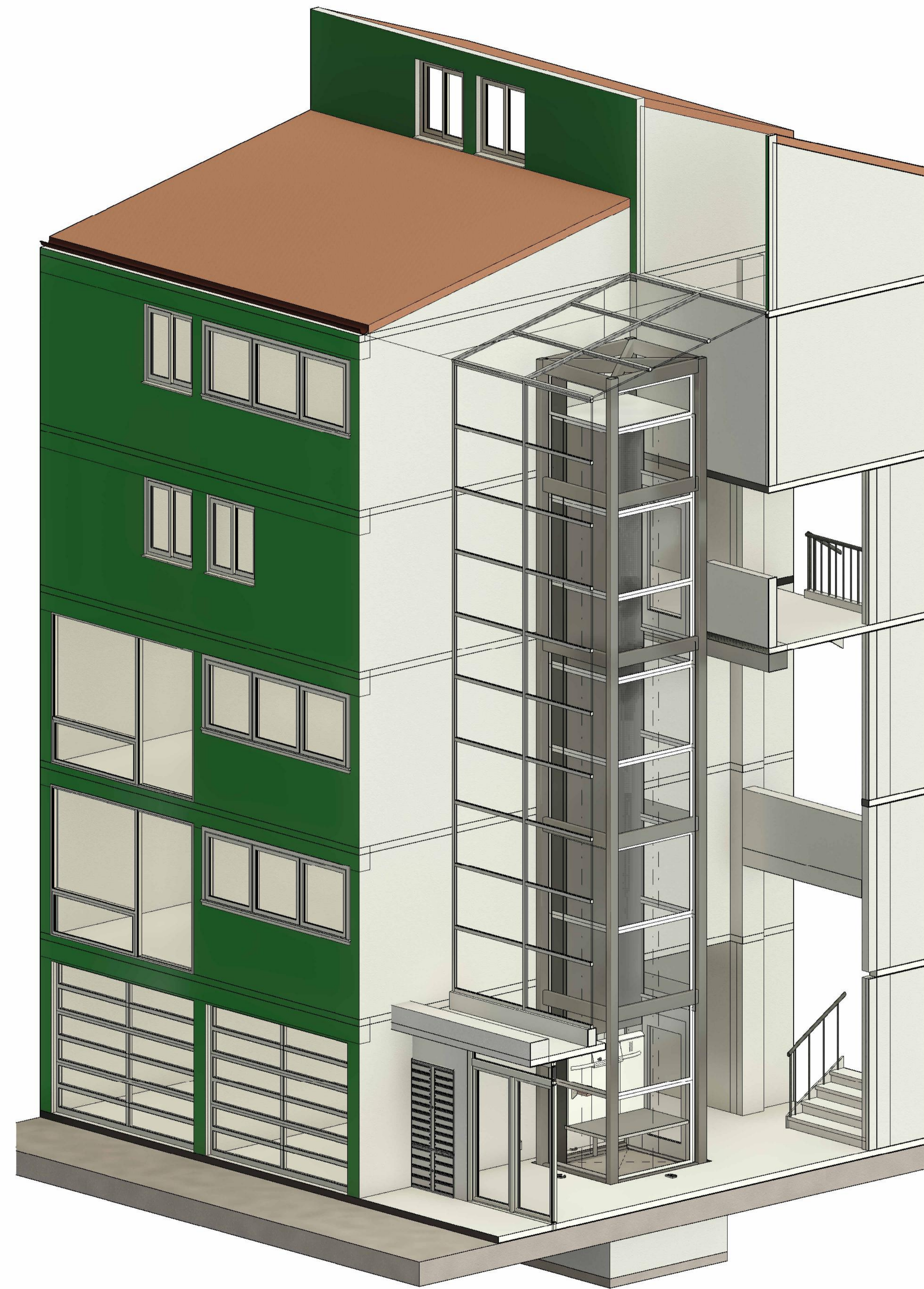

VISTA ISOMETRICA

SIN ESCALA

NOTAS:
 -LA ESTRUCTURA PARA EL ASCENSOR ES EN ACERO ESTRUCTURAL. VENTANERIA EN FACHADA ES EN VIDRIO CON LA ESTRUCTURA EN ALUMINIO Y LA CUBIERTA ES EN POLICARBONATO O VIDRIO.
 -LA ESTRUCTURA A CONSTRUIR SE DEBE TOMAR CON LAS ALTURAS Y DIMENSIONES MOSTRADAS EN LOS PLANOS ESTRUCTURALES ASI COMO LAS JUNTAS DE DILATACION.
 -VERIFICAR CON EL PROVEEDOR LAS MEDIDAS INTERNAS DEL FOSO DEL ASCENSOR.



DISEÑO ARQUITECTONICO:
 Arq. Erika Vanessa Dimas Huerfano
 MAT. PROF. No. 22302008-1013613909

PROFESIONAL RESPONSABLE:
 Ing. Angel Alberto Peña Garcia
 MAT. PROF. No. 25202-091194

NOTAS:



PROYECTO:
MODIFICACION -AMPLIACION ASCENSOR
 CONJUNTO RESIDENCIAL PAULO VI - PRIMERA ETAPA
 BLOQUES C16-C17 , Carrera 54A#58-34

PROPIETARIO:
REPRESENTANTE LEGAL:

CONTENIDO:
VISTA FRONTAL E ISOMETRICA

Version arquitectonica: **SEPTIEMBRE 2025**

Diseño Arquitectónico:
 Arq. Erika Vanessa Dimas Huerfano

Dibujo:
EVDH

Escala:
INDICADA

Archivo:
 /DIBUJOS/CONJUNTOPAULOVI.RVT

Ciudad y fecha:
BOGOTÁ , SEPTIEMBRE DE 2025

PLANO No:
A07

VERSIÓN: 0